



さく病院健診センターへのアクセス



〒812-0895 福岡市博多区竹下4-6-25

-  **お車でお越しの場合** 病院内に駐車場がございます
-  **JRでお越しの場合** 博多駅から鹿児島本線下り「竹下駅」東口出口から徒歩1分
-  **西鉄バスでお越しの場合**
 - 《博多方面》博多駅前Cのりば「46・46-1」竹下で下車
 - 《天神方面》天神大丸前(4)のりば「46・46-1」竹下で下車
 - 《大橋方面》西鉄大橋駅「48-1」竹下駅西口で下車

ご予約・お問い合わせ

ご質問・ご相談など、お気軽にお問い合わせください。

《電話予約》

TEL.092-471-6265

FAX.092-451-3013

平日・土曜日(8:30~17:00)

《WEB予約》

<http://www.saku.or.jp/>



健診センターのご案内

HEALTH CHECKUP CENTER INFORMATION

SAKUKU HOSPITAL



充実した検査を より快適に、落ち着いた空間で

当センターは高性能検査機器と専門医による健診を行い、
皆様の健康な生活の維持をサポート致します。

また、病院と併設していますので、
必要であれば適切な医療を迅速に受けることができます。

|| 当健診センターの特徴 ||

最新の
高性能機器



ワンフロアで
快適な検査



安心の
フォローアップ
体制



豊富なコースと
充実のオプション
メニュー



健診フロアのご紹介



受付



入口



男性更衣室



採血室



エコー室



女性更衣室



カフェスペース



診察室



透視室

レントゲン室

おしゃれで落ち着いた空間になっています。
各種ドリンクとお菓子をご用意しておりますので、
健診後にご利用ください。

健診コースのご紹介

協会けんぽ「生活習慣病予防健診」

全国健康保険協会(協会けんぽ)の被保険者(ご本人様)が対象で、年度内に1回、協会けんぽから健診費用の一部が補助されます。

年度のご年齢に応じて、一般健診や付加健診、乳がん・子宮頸がん検診などを受診いただけます。

人間ドック

通常健康診断より検査項目が多く、がんや生活習慣病をはじめとする様々な病気の早期発見ができるなど、より細部にわたって健康度をチェックすることができます。

人間ドックのコースは、当院のオリジナルコースのほか、各種コースを準備しています。

健康診断

労働安全衛生法に基づき、職場における従業員の健康管理のため、毎年健康診断を受ける必要があります。一般定期健康診断を始め、雇い入れ時の健康診断にも対応しております。

特定健診・福岡市民各種がん検診

福岡市の登録医療機関として、普段健康診断を受ける機会のない人(主婦・自営業)を対象に、がん検診などを実施しています。

また、特定健康診査や福岡県後期高齢者健康診査を各健康保険(医療保険)者と契約しています。

指 定 登 録

- 全国健康保険協会生活習慣病予防健診
- 全日本病院協会
- 福岡市中小企業従業員福祉協会
- 特定健康診査(各健康保険者)
- 健康保険組合連合会
- 福岡商工会議所
- 福岡市がん検診 など

充実した検査機器と確かな技術



胃部内視鏡検査

胃内視鏡検査は、最新の内視鏡システムで精度の高い検査を提供しております。画像を見ながら検査を受けることができ、検査終了後、医師がその場で説明を致します。当センターでは、オリンパス製の先端5mm内視鏡を導入しており、鼻から入れる胃カメラを中心とした検査を行っています。

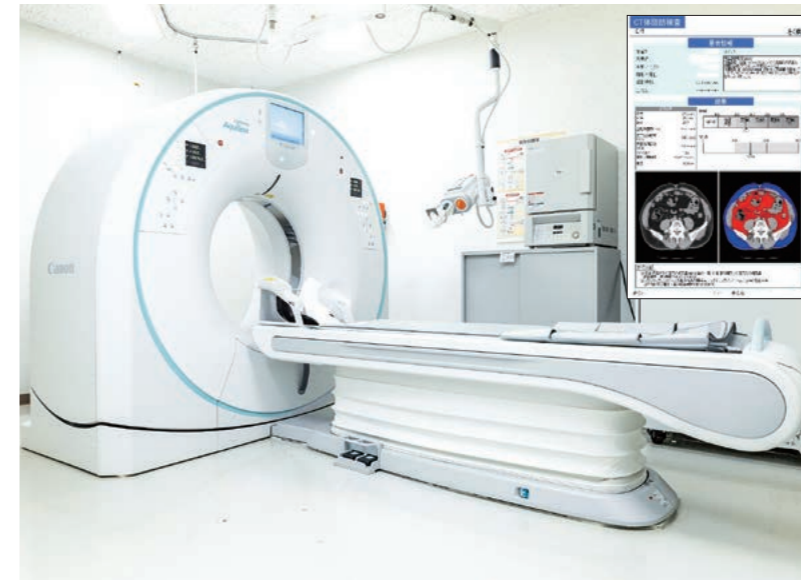

CT検査

当センターでは、胸部CT検査や内臓脂肪CT検査を行っています。胸部CT検査は、レントゲンでは判らない肺がんの早期発見に適しています。内臓脂肪CT検査は、内臓脂肪面積を測定し、メタボリックシンドローム対策に役立ちます。



乳がん検診

乳がん検診はマンモグラフィー検査(3Dも対応)と乳腺エコー検査がございます。すべて女性スタッフが対応いたしますので、安心して受けていただけます。



女性専用待合室



保健指導

当日の健診結果をもとに、個別面接を行っています。ご自分でできる生活習慣の改善策を見つけられるように、個別性を重視した指導を行っています。



脳ドック

脳ドックは、病気が起こる前に脳の健康診断を行うことが目的です。脳梗塞や脳出血といった脳疾患リスクの早期発見、予防に役立ちます。

※当院では、キャノン製1.5テスラMRI装置を導入しております。静かで短時間に、また鮮明な撮影が可能です。

よくあるご質問 Q&A

Q 健診を受けたいのですが、どうすればいいですか？

A 当センターは予約制となっております。お電話・WEBにてご予約を承っております。当日のお申し込みも受け付けておりますので、お気軽にご連絡ください。

Q 胃内視鏡検査が苦手です。全身麻酔など、楽に受けることができますか？

A 鼻から入れる胃カメラは、口からの胃カメラに比べて苦痛が少ないとされ、検査を受けた方の多くが次回も鼻からを希望されています。検査が苦手な方には全身麻酔(鎮静剤使用)での検査も可能です。スタッフにご相談ください。 ※口からの胃カメラ検査も可能です。

Q 結果はどのくらいで届きますか？

A 健康診断の結果は1~2週間後を目安に、ご希望の方法(郵送または窓口受取)でお渡ししています。コースにより異なりますので、ご了承ください。